

# DATABÁZA PUBLIKAČNEJ ČINNOSTI ZAMESTNANCOV SPU V NITRE - EPCA

## Postup pri tvorbe výstupov evidencie publikačnej činnosti:

1. krok – kliknúť na „DATABÁZY SIPK“

link na databázu: [http://www.slpk.sk/datajour/databazy\\_slpk.html](http://www.slpk.sk/datajour/databazy_slpk.html)

Slovenská poľnohospodárska knižnica - Microsoft Internet Explorer

Slovenská poľnohospodárska knižnica pri SPU v Nitre

Knižnica Služby Katalógy **Databázy SIPK** Časopisy e-čítareň Linky

**NAŠE TIPY**  
Ako správne citovať?  
Vyradené knihy na predaj  
Novinky vo fonde  
Projekt e-publikovania  
Napište nám

**Databázy SIPK**  
Current Contents Connect  
eIFL Direct / EBSCO  
Web of Science  
ProQuest Agriculture Journals  
Knovel ChemEssentials  
CD server SIPK  
Česká zeměd. bibliografie

**UPOZORNENIE**  
dokumenty sú vybavované po 24 h.

**OTVÁRACIE HODINY**  
Pondelok 8.30 - 18.00 h  
Utorok 8.30 - 18.00 h  
Streda 8.30 - 18.00 h  
Štvrtok 8.30 - 18.00 h  
Piatok 8.30 - 17.00 h  
Prázdniny 8.30 - 16.00 h

**RÝCHLE LINKY**  
\* Web of Science  
\* Current Contents Connect  
\* eIFL Direct / EBSCO  
\* SpringerLINK  
\* ProQuest Agric. Journals  
\* Časopisy vo fonde SIPK  
\* Vedecké časopisy SPU  
\* Zamestnanci/kontakty

**INFORMÁCIE PRE ZAMESTNANCOV SPU**  
Evidencia publikačnej činnosti zamestnancov SPU  
Databáza publikačnej činnosti  
Čítačné prehľady zamestnancov SPU  
Čiastkové knižnice SIPK

**INFORMÁCIE PRE KNIHOVNÍKOV**  
Pôdohospodárske knižnice Slovenskej republiky  
Medziknižničná výpožičná služba  
Bibliografická databáza SIPK

Spýtajte sa v knižnici

Posledná aktualizácia: 2005-02-14  
Site 19364 - návštevníkom našej stránky od 11.1.2005

InfoLib portál pre knižničníctvo a informačnú teóriu a prax

ETD SK

JIB Jednotná informačná brána

http://www.slpk.sk/datajour/databazy\_slpk.html

2 krok : kliknúť „**Bibliografická databáza SIPK**“  
[http://www.slpk.sk/datajour/databazy\\_slpk.html](http://www.slpk.sk/datajour/databazy_slpk.html)

Slovenská poľnohospodárska knižnica - Databázy SIPK - Microsoft Internet Explorer

Súbor Úpravy Zobraziť Obľúbené položky Nástroje Pomocník

Dozadu Hľadať Obľúbené položky

Adresa [http://www.slpk.sk/datajour/databazy\\_slpk.html](http://www.slpk.sk/datajour/databazy_slpk.html) Prejsť Links Preložiť

15:04:36 | 7. 3. 2005 Vyhľadávanie Mapa servera English SPU

**Slovenská poľnohospodárska knižnica pri SPU v Nitre**

Knižnica Služby Katalógy Databázy Časopisy e-čítareň Linky

**Databázy** DATABÁZY SIPK

**Online databázy Slovenskej poľnohospodárskej knižnice**

**Bibliografická databáza SIPK** - buduje sa od roku 1993. Obsahuje približne 60 000 záznamov a skladá sa zo subdatabáz:

- Publikáčá činnosť zamestnancov SPU v Nitre
- AGROBIBLIOGRAFIA - Slovenská poľnohospodárska bibliografia
- Tradičné agroekosystémy

**Lokálne dostupné databázy**

Poľnohospodársky citačný register - obsahuje informácie o citovanosti autorov publikujúcich v oblasti poľnohospodárstva a príbuzných vied. Databáza je dostupná iba lokálne a výstupy z nej možno získať prostredníctvom citačnej rešerše. Je jediná svojho druhu na Slovensku.

**Súvisiace linky**

- [Rešeršné služby](#)
- [Online katalóg SIPK](#)

Hotovo Internet

start 6 Internet Explorer Brestič Microsoft Word - DAT... SK 15:07

3 krok : kliknúť „EPCA výstupy“  
<http://www.library.sk/aRL/main.php?ictx=spu>

- Zvoľte databázu:** A dropdown menu currently showing "Bibliografická databáza SIPK".
- Zvoľte typ vyhľadavania:** A list of search options with radio buttons:
  - Jednoduché vyhľadavanie
  - Rozšírené vyhľadavanie
  - Index / Browse
  - Zložené vyhľadavanie

At the bottom right of the page, there are three buttons: "EPCA výstupy", "Ďalej", and "?". A red arrow originates from the URL in the address bar and points directly to the "EPCA výstupy" button.

Additional page details include the logo "Advanced Rapid Library" in the top left, the text "Slovenská poľnohospodárska knižnica pri SPU v Nitre" in the top right, and language options "Slovensky" and "English" on the left side. The footer shows "Advanced Rapid Library" and a status bar with the text "(Počet zostávajúcich položiek: 1)Preberá sa obrázok http://toplist.cz/dot.asp?id=75336&http=http%3A//www.slpk.sk/dataajour".

## VÝSTUPY EVIDENCIE PUBLIKAČNEJ ČINNOSTI JE MOŽNÉ UROBIŤ PODĽA:

**A - autora SPU**

**B - pracoviska (katedry, fakulty, celoškolského pracoviska)**

### A Výstupy EPCA podľa autora

4. krok: **kliknúť na časť označenú šípkou**

5. krok: Napísať priezvisko autora a kliknúť na tlačidlo označené šípkou , alebo potvrdiť Enter

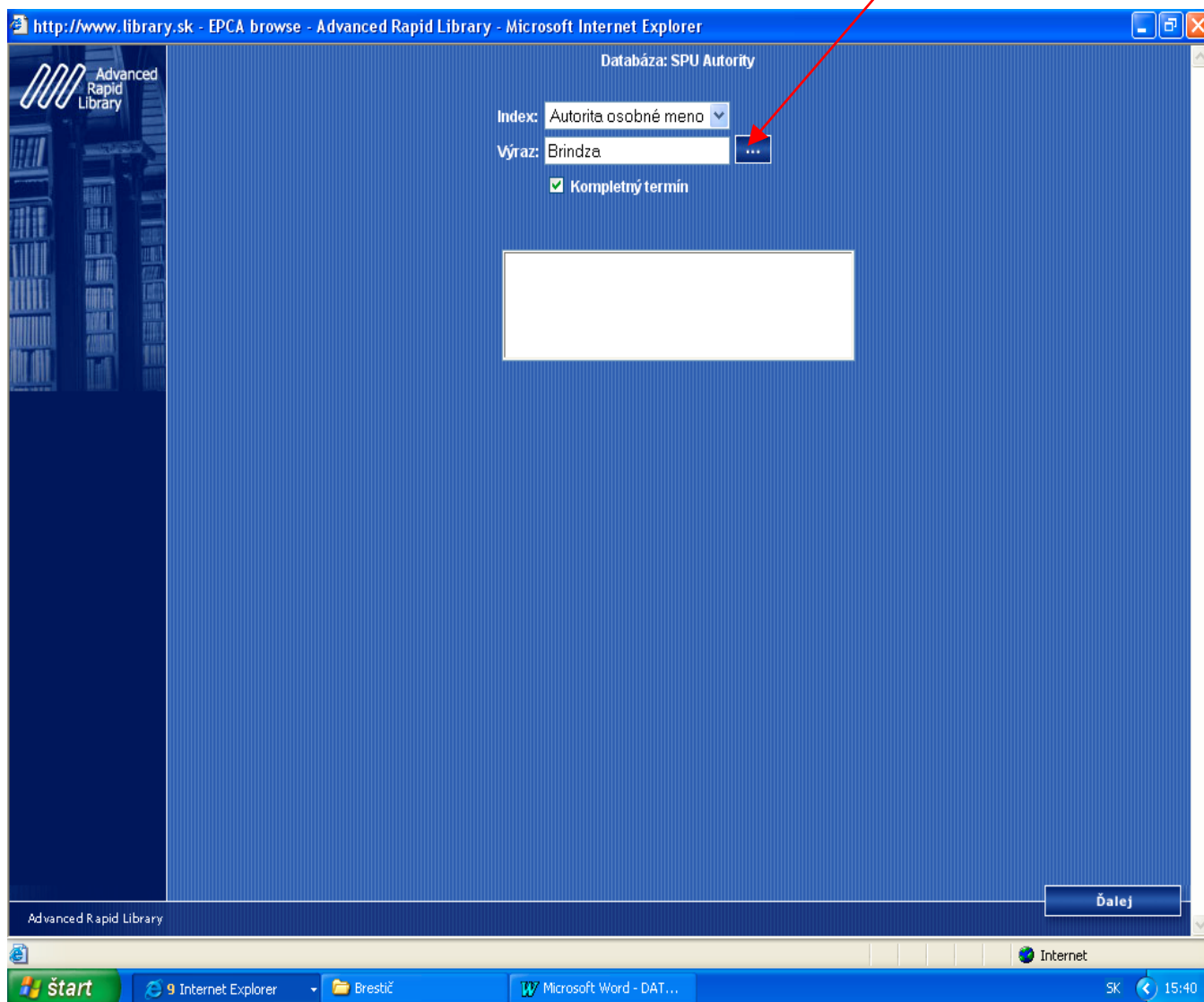

6. krok: Vyhladaného autora označiť kliknutím na slovo „pridať“. Po kliknutí na „pridať“ sa vybrané meno pridá do zoznamu.

Výsledok browse: 1 - 10 z 100 > nasledujúce		
<b>Meno:</b> Brindza Ján <b>Pracovisko:</b> SPUFAP04 <b>Súbor:</b> súbor autorit osobných mien <b>Odkazy:</b> (16) xagb : (7) agrobibliografia : (116) databáza článkovej bibliografie : (164) publikačná činnosť SPU	brindza ján	<a href="#">pridať</a>
<b>Meno:</b> Brindza Peter <b>Súbor:</b> súbor autorit osobných mien <b>Odkazy:</b> (6) databáza článkovej bibliografie	brindza peter	<a href="#">pridať</a>
<b>Meno:</b> Bringmark E. <b>Súbor:</b> súbor autorit osobných mien <b>Odkazy:</b> (1) databáza článkovej bibliografie	bringmark e.	<a href="#">pridať</a>
<b>Meno:</b> Bringmark L. <b>Súbor:</b> súbor autorit osobných mien <b>Odkazy:</b> (2) databáza článkovej bibliografie	bringmark l.	<a href="#">pridať</a>
<b>Meno:</b> Brinkmann H. <b>Súbor:</b> súbor autorit osobných mien <b>Odkazy:</b> (1) databáza článkovej bibliografie	brinkmann h.	<a href="#">pridať</a>
<b>Meno:</b> Brišáková Mária <b>Súbor:</b> súbor autorit osobných mien <b>Odkazy:</b> (1) databáza článkovej bibliografie	brišáková mária	<a href="#">pridať</a>
<b>Meno:</b> Britan Marián <b>Súbor:</b> súbor autorit osobných mien	britan	<a href="#">pridať</a>

The Windows taskbar at the bottom shows the Start button, active windows for Internet Explorer, Brestič, and Microsoft Word - DAT..., and the system tray with the date SK and time 15:44.

Ďalej

7. krok: **Posunúť sa na spodnú stranu obrazovky a kliknúť na „Ďalej“**

Súbor:	súbor autorit osobných mien	bringmark l.	<a href="#">pridať</a>
Odkazy:	(2) databáza článkovej bibliografie		
Meno:	Brinkmann H.	brinkmann h.	<a href="#">pridať</a>
Súbor:	súbor autorit osobných mien		
Odkazy:	(1) databáza článkovej bibliografie		
Meno:	Brišiaková Mária	brišiaková mária	<a href="#">pridať</a>
Súbor:	súbor autorit osobných mien		
Odkazy:	(1) databáza článkovej bibliografie		
Meno:	Britan Marián	britan marián	<a href="#">pridať</a>
Súbor:	súbor autorit osobných mien		
Odkazy:	(6) databáza článkovej bibliografie		
Meno:	Britaňák Norbert	britaňák norbert	<a href="#">pridať</a>
Súbor:	súbor autorit osobných mien		
Odkazy:	(11) databáza článkovej bibliografie		
Meno:	Britvec Mihaela	britvec mihaela	<a href="#">pridať</a>
Súbor:	súbor autorit osobných mien		
Odkazy:	(1) databáza článkovej bibliografie		
Meno:	Brixí Josef	brixí josef	<a href="#">pridať</a>
Súbor:	súbor autorit osobných mien		
Odkazy:	(1) databáza článkovej bibliografie		

Výsledok browse: 1 - 10 z 100 [>](#) nasledujúce

Brindza Ján - spu\_un\_auth\*0014218

Ďalej

## 8. krok: Nastaviť požadované parametre pre výpis publikačnej činnosti

### Príklad:

- rok publikovania 2003,2004 (píšeme bez medzere)
- triedenie – Kategória KPC/AK (v tomto prípade sa nám zoradia záznamy podľa kritérií VEGA,

pri nezakliknutí tejto kategórie sú záznamy zoradené podľa kritérií akreditačnej komisie)

- štatistiky – Štatistika KPC/AK
- nastavenie – Číslovanie KPC/AK, v tomto okienku podržaním tlačidla CTRL zaklikneme súčasne aj položku Výpis súčtu štatistík

- Rok publikovania:** Input field containing "2003,2004".
- Rok ohlasu:** Empty input field.
- Rok vykazovania:** Empty input field.
- Impakt faktor:** Empty input field.
- Triedenie:** Dropdown menu with "Kategória KPC / AK" selected.
- Štatistiky:** Dropdown menu with "Štatistika KPC / AK" selected.
- Registre:** Dropdown menu with "Pracovisko" selected.
- Nastavenie:** Dropdown menu with "Číslovanie KPC / AK" selected.

At the bottom of the page, there are several buttons: "Späť", "Ďalej", "Nové vyhľadávanie", and "Vymazať formulár". A red arrow points to the "Ďalej" button. The Windows taskbar at the bottom shows the Start button, several application icons, and the system tray with the time 12:02.

Po nastavení vybraných kritérií kliknúť na ikonu Ďalej

## **Za niekoľko sekúnd sa zobrazí nadefinovaný výstup publikačnej činnosti autora**

### **Zoznam publikačnej činnosti**

**Autor: Brindza Ján**

**Rozsah rokov vydania :2003,2004**

**Voľby: číslovanie kategórií publikačnej činnosti, s výpisom súčtu u štatistík**

**Štatistika: kategórií publikačnej činnosti**

#### **ADD Vedecké práce v domácich karentovaných časopisoch**

##### **ADD1**

The use of artificial neural networks for identification of chestnut genotypes belonging to the *Castanea sativa* and *C. sativa* x *C. crenata* progenies / Milan Bolvanský, Beata Stehlíková, Ján Brindza  
In: *Biologia*. - ISSN 0006-3088. - Roč. 58, Suppl. 12 (2003), s. 17-25.

##### **ADD2**

Fuzzy zonal analysis - a tool for evaluation of yield characters and identification of valuable plants / Beáta Stehlíková, Ján Gažo, Marian Miko, Ján Brindza  
In: *Biologia*. - ISSN 0006-3088. - Roč. 58, Suppl. 12 (2003), s. 59-63.

##### **ADD3**

Diversity of utility plant species / Brindza J., Tóth D.  
In: *Biologia*. - ISSN 0006-3088. - Roč. 58, Suppl. 12 (2003), s. 1-4.

##### **ADD4**

Stabilization of double-row barley cultivar's homogeneity by some grain and spike properties / Miko M., Gažo J., Brindza J.  
In: *Biologia*. - ISSN 0006-3088. - Roč. 58, Suppl. 12 (2003), s. 47-52.

#### **ADF Vedecké práce v domácich nekarentovaných časopisoch**

##### **ADF1**

Inštitút ochrany biodiverzity a biologickej bezpečnosti / Dezider Tóth, Ján Brindza  
In: *Životné prostredie*. - ISSN 0044-4863. - Roč. 37, č. 2 (2003), s. 105-106. - Spôsob prístupu:  
<http://www.fns.uniba.sk/zp/casopisy/zp/2003/zp2/toth.htm>

#### **AGI Správy o vyriešených vedeckovýskumných úlohách**

##### **AGI1**

Záchrana ohrozeného genofondu starých a krajových odrôd z rastlinných druhov na Slovensku : záverečná správa z riešenia vedecko-technického projektu D 118/VTPC/1998 / koordinátor projektu Ján Brindza. - Nitra : Slovenská poľnohospodárska univerzita, 2004. - 244 s. : obr., tab. - (Genotyp ; 40)

#### **BCI Skriptá a učebné texty**

##### **BCI1**

Základy šľachtenia rastlín : učebné texty pre všetky formy vzdelávania / Ján Brindza. - 3. nezmen. vyd.. - v Nitre : Slovenská poľnohospodárska univerzita, 2003. - 99 s. : obr. - (Ochrana biodiverzity ; 34). - ISBN 80-8069-277-7

#### **FAI Redakčné a zostavovateľské práce**

##### **FAI1**

Záchrana ohrozeného genofondu starých a krajových odrôd z rastlinných druhov na Slovensku : zborník z výročného seminára riešenia integrovaného vedecko-technického projektu C519/3-D118/VTPC/1998 Záchrana a ochrana genofondu starých a

krajových odrôd z rastlinných druhov na Slovensku ... konaný dňa 5. februára 2003 v Nitre / [zostavovateľ: Ján Brindza]. - Nitra : Slovenská poľnohospodárska univerzita, 2003. - 181 s. : grafy, obr., mapy, tab. - (Genotyp ; 34). - ISBN 80-8069-150-9

#### FAI2

Biologická bezpečnosť v agropotravinárstve 03 : zborník referátov z odborného seminára konaného dňa 10. júna 2003 v kongresovom stredisku Slovenskej poľnohospodárskej univerzity v Nitre ; [editori: Dezider Tóth, Ján Brindza]. - v Nitre : Slovenská poľnohospodárska univerzita, 2003. - 43 s. - (GENOTYP ; 38). - ISBN 80-8069-204-1

#### FAI3

Prírodné bohatstvo a kultúrne dedičstvo Hontu : zborník referátov z odborného seminára konaného dňa 14. októbra 2003 v Hontianskych Nemciach / [editor: Ján Brindza]. - 1. vyd.. - Nitra : AGROGENOFOND, 2003. - 195 s. : grafy, obr., tab. - (Genotyp)

### **GII Rôzne publikácie a dokumenty**

#### GII1

Biologická bezpečnosť ruka v ruke s infomovanosťou / Ján Brindza, Dezider Tóth  
In: Poľnohospodár. - ISSN 1336-2909. - Roč. 47, č. 20 (27.6.2003), s. [2].

#### **Štatistika kategórií publikačnej činnosti:**

ADD	Vedecké práce v domácich karentovaných časopisoch	4
ADF	Vedecké práce v domácich nekarentovaných časopisoch	1
AGI	Správy o vyriešených vedeckovýskumných úlohách	1
BCI	Skriptá a učebné texty	1
FAI	Redakčné a zostavovateľské práce	3
GII	Rôzne publikácie a dokumenty	1
	Súčet	11

## B Výstup EPCA podľa pracoviska

Postup je rovnaký, ako pri výstupe EPCA podľa autora s výnimkou zadania kódu pracoviska

Z kódovníka pracovísk vybrať požadovaný kód, vpísať ho do poľa „Výraz“ a kliknúť na časť označenú šípkou, alebo stlačiť Enter.

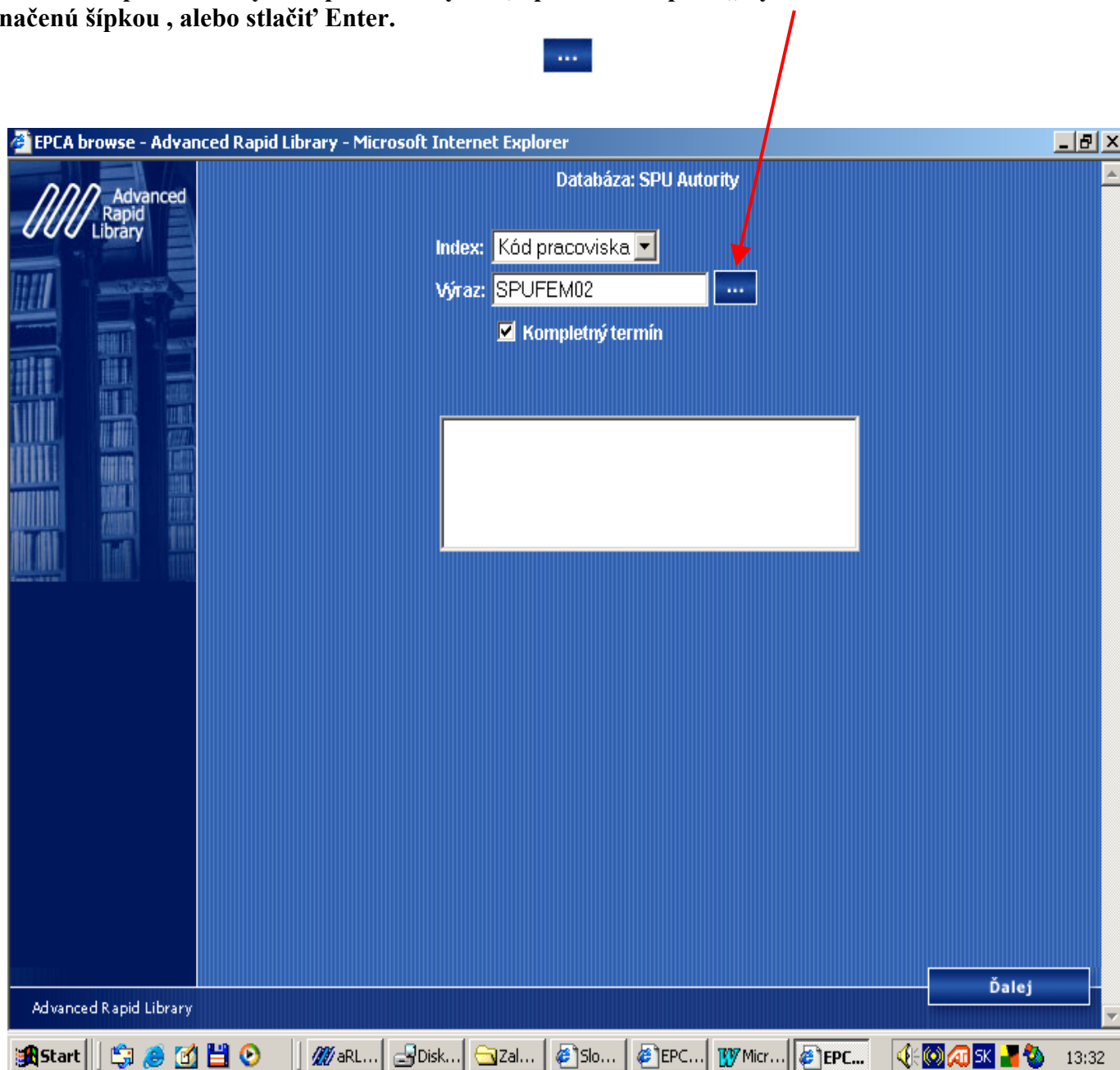

Nastavenie ostatných parametrov zostáva rovnaké ako pri EPCA podľa autora.

Kódy pracovísk SPU sú uvedené na webovej stránke SIPK v časti s názvom

**INFORMÁCIE PRE ZAMESTNANCOV SPU- [Evidencia publikačnej činnosti zamestnancov SPU](#)**